



Ergänzungskraft im Tagdienst (m/w/d)

Teil- oder Vollzeit



Ein besonderer Ort – ein zweites Zuhause für Kinder

Im **Haus Bambi**, unserer Heilpädagogischen Wohneinrichtung in Schliersee / Neuhaus, begleiten wir bis zu 12 Kinder und Jugendliche mit mehrfachen Behinderungen in ihrem Alltag – partnerschaftlich, professionell und mit viel Herz. Damit sie sich sicher fühlen, sich entwickeln können und gut versorgt sind.

Wenn Du Kindern Halt geben kannst, klare Entscheidungen triffst und Verantwortung übernehmen möchtest, dann ist diese Aufgabe genau das Richtige für Dich.



Deine Aufgabe bei uns

Du begleitest bis zu 6 Kinder durch ihren Alltag – einfühlsam, individuell und bedürfnisorientiert. Du arbeitest im Team. Gemeinsam schafft Ihr einen Ort, an dem jedes Kind so sein darf wie es ist, in seinen Fähigkeiten gefördert wird und ein zweites Zuhause findet.

Die partnerschaftliche Abstimmung im Team und mit Eltern ist Dir genauso wichtig wie pädagogische und pflegerische Aspekte sinnvoll zu verbinden.

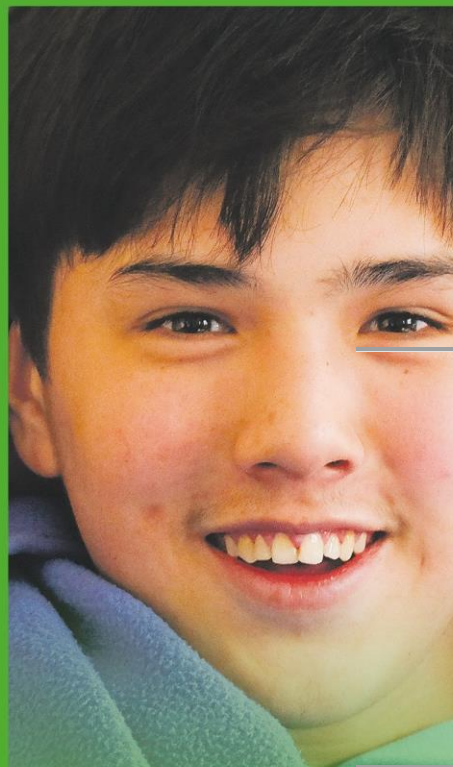

Was Du mitbringst

Du hast eine Qualifikation als **Kinderpfleger*in**, **HeilerziehungspflegehelferIn**, **KinderkrankenpflegehelferIn**, **SozialbetreuerIn**, **PflegefachhelferIn** oder bist **ErzieherIn im Anerkennungsjahr**

Du arbeitest gerne verantwortungsbewusst und zuverlässig, triffst überlegte Entscheidungen, stimmst Dich ab und bewahrst in jeder Situation Ruhe.

Einfühlungsvermögen, Teamgeist und die Bereitschaft, Dich fachlich weiterzuentwickeln, bringst Du mit – genauso wie den Wunsch, Kindern echte Sicherheit und Förderung in Ihrer Entwicklung zu geben.

Was wir Dir bieten

☀ Eine unbefristete Anstellung in einem aufgeschlossenen, unterstützenden Team

🏠 Einen Arbeitsplatz in einem familiären Haus mit großem Spielgelände

💰 **Vergütung nach TVÖD** u.a. Wohn-, SuE- und Schichtzulage, LOB, Jahressonderzahlung

📅 **Bis zu 37 Urlaubstage** im Jahr

📄 **Automatische Gehaltserhöhungen** bei Tarifabschlüssen

🛡 **Betriebliche Altersvorsorge & Zuschuss zu VL**

📚 Eine fundierte **Einarbeitung** und individuelle **Fortbildungsmöglichkeiten**

So bewirbst Du Dich

✉ E-Mail an: info@lhmb.org

📮 Post: Lebenshilfe Miesbach GmbH, Brentenstraße 7, 83734 Hausham

📞 Fragen gerne an **Sonja Fischbacher** unter Tel. **08026 / 92169-0**

Vielfalt ist für uns selbstverständlich:

Wir begrüßen alle Bewerbungen – unabhängig von kultureller und sozialer Herkunft, Religion, Alter, Weltanschauung, Geschlecht oder Behinderung. Bewerber*innen mit Schwerbehinderung werden bei gleicher Eignung bevorzugt berücksichtigt 🤝.

